

# ATSV



**Samstag, 09.04.2005**

**1. Herren - SC Alstertal-Langenhorn**

**Sonntag, 10.04.2005**

**1. Damen - TSV Ellerbek**

**Aktuelle News auf  
Seite 10**

Handball-News

**11**

**2004/05**



# Wir machen Dich fit ...

**Sonderkonditionen  
für ATSV-Mitglieder  
schon ab € 39,- mtl.**



**Unser Angebot auf 4.000 Quadratmetern von 7 bis 23 Uhr**

#### • Angebot Fitness

- 100 erstklassige Geräte
- Cardio Angebot
- Cardio-Theatre
- über 40 Kurse/Woche
- 2 Fitness Lofts
- Spinning Loft
- Sport-Reha
- Personal-Training
- Rückenschule
- Ernährungsberatung

#### • Angebot Wellness

- Bio-Sauna
- Finnische Sauna
- Dampfsauna
- Whirlpool
- Regenduschen
- Kübeldusche
- Ruhebereich
- Kosmetik
- Massage
- Solarien

#### • Angebot Sport

- 2 Tennis-Hallenplätze
- Tennisschule
- Squash-Courts
- Golf-Indoor-Training
- Golf-Fitness
- **Weitere Angebote**
- Kinderbetreuung
- Fitbar und Lounge

## ... für Dich!



**PARADOR**  
Fitness, Sport & Wellness

*that's life*

[www.parador-online.de](http://www.parador-online.de)

Tel. 04102 80 36 -0 · Fax 04102 80 36 20 · Gewerbegebiet Nord · Kornkamp 46 d · 22926 Ahrensburg  
E-Mail: [info@parador-online.de](mailto:info@parador-online.de) · Öffnungszeiten: Mo.-Fr. 7-23 Uhr · Sa., So., Feiertage 9-22 Uhr



Ein herzliches Willkommen zu unserem vorletzten Heimspiel in dieser Saison gegen den SC Alstertal-Langhorn! Wir sind kurz vorm Ziel. Nach der vierwöchigen Punktspielpause, in der uns Jörg ordentlich gescheucht hat, fehlt uns nur noch ein einziges Pünktchen aus den verbleibenden drei Partien, um Meisterschaft und direkten Wiederaufstieg in die Regionalliga perfekt zu machen. Und wir haben uns fest vorgenommen, diesen letzten Schritt bereits heute zu machen. Dazu brauchen wir natürlich wie immer eure zahlreiche und lautstarke Unterstützung, damit ihr vielleicht schon nach dieser Begegnung mit uns feiern könnt.



Wie in der nächsten Saison der Spielmodus in der Regionalliga aussieht, erfahrt ihr in der Rubrik „Aktuelles“. Außerdem erwarten euch natürlich in der heutigen Ausgabe wie immer alle nötigen Informationen zum Gegner sowie ein Haufen Statistiken. Die Damen haben morgen bereits ihr letztes Heimspiel in der Regionalliga und sind darum ebenfalls mit in diesem Heft vertreten. Außerdem findet ihr im Heft auch wieder den aktuellen ATSV-Heimspielplan und ganz hinten wie gewohnt die aktuellen Tabellen aller ATSV-Mannschaften.

Na dann ... Viel Spaß und gute Unterhaltung!  
Eure Handball-News-Redaktion

### Inhalt:

Der heutige Gegner .....	4
Mannschaftsfoto Alstertal .....	5
Aktuelles .....	6
Neuer Sponsor .....	7
ATSV Online .....	8
Spielplan 1. Herren .....	10
Rückblick .....	12
ATSV-Spieltag .....	16
Pressespiegel .....	17
Mannschaftsfoto .....	18
Oberliga-Karte .....	19
Ewige ATSV-Torschützenliste .....	20
Tabelle .....	22
Kreuztabelle .....	23
ATSV-Team .....	24
Aufstellungen .....	26
ATSV Handball Supporters .....	29
Damen .....	32
Damen-Team .....	34
Damen-Mannschaftsfoto .....	36
Tabellen .....	37

### Letztes Heimspiel:

**ATSV - SC Poppenbüttel**

Samstag, 23.04.2005, 17 Uhr  
Heimgartenhalle

# RESTAURANT - BIERGARTEN

# SANTORINI

## Spezialitäten aus Griechenland

## Hagener Allee 5 - 22926 Ahrensburg

## Tel.: 0 41 02 / 12 19

## Montags Ruhetag



... kommt aus dem Alstertal und Langenhorn und befindet sich derzeit mit 21:17 Punkten auf dem vierten Tabellenplatz. Nach dem dritten Rang in der Vorsaison möchte man diesen auch 2005 wieder erreichen. Bergedorf hat jedoch bereits drei Minuspunkte Vorsprung und war zudem zweimal gegen Alstertal siegreich.

Die Saison war für die Alstertaler bisher recht durchwachsen. Drei Siege zum Auftakt (davon einem allerdings am Grünen Tisch) folgten auf dem Fuße drei Niederlagen. Am Ende der Hinrunde ging eine absolute Notsieben in Barmbek gar mit 42:24 unter, so dass nach elf Spieltagen mit 12:10 Punkten der vierte Platz heraus sprang.

Zum Rückrundenauftritt setzte es gleich wieder eine derbe 47:26-Schlappe in Buxtehude. Danach fing sich das Team von Trainer **Frank Breyer** jedoch wieder einigermaßen. Mit Ausnahme der zweiten Niederlage gegen Bergedorf blieb die Mannschaft seitdem ungeschlagen. Zuletzt gab es zwei deutliche Siege gegen Fisch-

bek (33:26) und beim AMTV II (37:24) sowie zwei Remis in Sasel (31:31) und vergangene Woche gegen die HGN (28:28).

Die heutige Begegnung ist auch ein Wiedersehen mit alten Bekannten. Haupttorschütze der Alstertaler ist Linksaußen **Andreas Frank**, der jahrelang für uns gespielt hat und auch noch in Ahrensburg wohnt. Und im Tor steht **Thomas Jüde**, der in der Saison 1995/96 insgesamt 21 Spiele für den ATSV bestritt.

Gefährlichste Waffe der Alstertaler sind Tempogegenstoß, „Zweite Welle“ und „Schnelle Mitte“. Bereits im Hinspiel hat uns das in der Anfangsphase einige Nerven gekostet. Ansonsten lieferten wir beim 38:31 (18:15) in der Halle Lüttkoppel eine unsere besten Saisonleistungen ab. Trotz einer Flut von neun Siebenmeter-Strafwürfen sowie 13 Zeitstrafen und drei Roten Karten gegen uns

ließen wir uns zu keiner Zeit aus dem Konzept bringen und gewannen am Ende deutlich.

Die letzte Punktspielniederlage gegen Alstertal datiert auf das Jahr 2001.

Am 29. September des Jahres verloren wir zu Hause mit 16:17. Ansonsten ist die Bilanz seit unserem Oberligaaufstieg 1995 nahezu ausgeglichen. In 13 Partien gab es 13:13 Punkte, wobei wir knapp mit zehn Toren die Nase vorn haben.

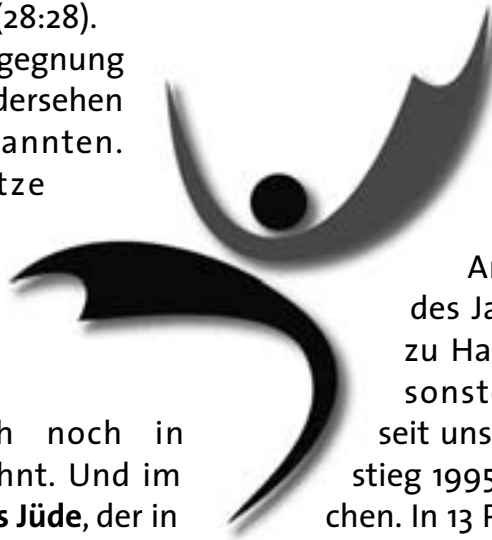

### Impressum

Gesamtauflage: 3.500 Stück  
 Redaktion: M. Fraikin  
 Redaktion Damen: S. Schöning  
 Titelfotos: T. Jaklitsch  
 J. Nuppenau  
 Druck: MDV Blank, Trittau  
 Anzeigen: G. Wollesen  
 K.-D. Schmidt  
 W. Krickhahn  
 W. Wiener

De Ce Te

**Duisburger Container-Terminalgesellschaft**  
 Multimodal Container Network



Die Mannschaft des SC Alstertal-Langenhorn. Auf dem Tor v. l.: Christoph (2. Herren), Andreas Frank, Christian Hachenberg. Stehend v. l.: Sven Bernitt, Carsten Adam, Bastian (2. Herren), Fuzzi Köstler, Jan Finkelmeyer, Andrej Heinz, Physiotherapeutin Ina Bernitt, Thomas Jüde, Trainer Frank Breier. Hockend v. l.: Sven Rauchel, Andreas Berndt, Lutz Lappe, Oliver Renhof, Erol Erpinar, Nils Kanne. Es fehlen: Christian Kipping, Tillmann (2. Herren), Matthias Höwt.



## Weltweite Linienverkehre Transport - Logistik



Ihr Ansprechpartner: Gerd Wollesen

NYK LINE (Deutschland) GmbH  
Poseidon Haus / Haus 9  
Amsinckstrasse 63, 20097 Hamburg  
Tel.: +49 (0) 40 33 40 0-162  
Fax: +49 (0) 40 33 40 0-276





## Schiedsrichter

... der heutigen Begegnung sind die Herren **Alexander Brandt** und **Michael Döhler** (HG Norderstedt/TH Eilbeck). Am Kampfrichtertisch nimmt wieder das Gespann **Maack/Maack** Platz.

## Oberligatoto

In unserem Online-Gewinnspiel „Oberligatoto“ führt nach 19 Spieltagen weiterhin Ex-1.-Herren-Bomber **Marc „Penny“ Monich** mit 109 Punkten vor **Dennis Westphal** (106) und **Martin Kessler** (104). Ein Einstieg ist selbstverständlich weiterhin möglich, also meldet euch schnell an: [www.atsv.de/handball](http://www.atsv.de/handball)

## Jahreshauptversammlung 1

Auf der Jahreshauptversammlung der ATSV-Handballabteilung am 14. März wurde Abteilungsleiter **Uwe Kreuzberger** ebenso wieder gewählt wie Pressewart **Markus Fraikin**, Kassenswartin **Irene Stöger** und Schiedsrichterobmann **Gert Lorkowski**. Neu gewählt in das Amt des stellvertretenden Abteilungsleiters wurde **Lars Kiesbye**.

## Jahreshauptversammlung 2

Am Montag, dem 4. April, fand die Jahreshauptversammlung des ATSV Handball Supporters e. V. im Park Hotel statt. Der 1. Vorsitzende **Gerd Wollesen** konnte neben den Mitgliedern auch den Vorsitzenden des ATSV **Klaus Guttenberger** sowie den Handballabteilungsleiter **Uwe Kreuzberger** und seinen Stellvertreter **Lars Kiesbye** begrüßen. Nach dem Jahresbericht und der Vorstellung der Zielplanung für die kommende Spielzeit erfolgte die einstimmige Entlastung des Vorstandes durch die Mitglieder.

Die turnusgemäß durchgeführten Wahlen bestätigten die Vorstandsmitglieder **Klaus-Dieter Schmidt** als stv. Vorsitzenden und **Wolfgang Wierer** als Geschäftsführer in ihren Ämtern.

## Regionalliga Nordost

Die kommende Saison wirft ihre Schatten voraus. Immer vorausgesetzt, dass wir den fehlenden Punkt in einer der kommenden drei Partien noch holen, würden wir damit direkt in die **Regionalliga** aufsteigen.

Momentan gibt es in Deutschland **fünf Regionalverbände** (Nordost, Nord, West, Südwest und Süd), aber **sechs Regionalligastaffeln**. Die sechste Staffel (Mitte) wird jedoch zum Saisonende aufgelöst, so dass ab der kommenden Saison wieder alle Vereine in ihrem eigenen Verband spielen. Da der HHV Mitglied im Nordostdeutschen Handballverband ist, gehören Ausflüge der Hamburger Vereine in die Regionalliga Nord (wie zurzeit AMTV, Ellerbek und Wilhelmsburg) der Vergangenheit an. Wenn diese Vereine den Klassenerhalt schaffen sollten (wobei es momentan nur für den AMTV gut aussieht), so wechseln sie in der kommenden Saison wieder in die **NOHV-Staffel**. In dieser spielen dann also alle Vereine aus **Schleswig-Holstein, Hamburg, Mecklenburg-Vorpommern, Berlin und Brandenburg**. Da somit auch aus der Staffel Mitte zwei Mannschaften (1. VfL Potsdam und LHC Cottbus) aufzunehmen sind und der HSV BW Insel Usedom momentan auf einem Abstiegsplatz in der 2. Bundeliga steht, wird es nach der bisherigen Planung **zwei Vorrundenstaffeln** mit **jeweils zehn Mannschaften** in der Regionalliga Nordost geben. Nach Ende der Vorrunde würden dann die jeweils fünf besten Mannschaften aus bei-

den Staffeln in der **Aufstiegsrunde** den Meister ausspielen und die jeweils fünf schlechtesten Mannschaften in der **Abstiegsrunde** die Absteiger.

Es besteht auch die Möglichkeit, dass zum Auffüllen der Gruppen auf je zehn Mannschaften auch Tabellenzweiten der jeweiligen Oberligen ein Aufstiegsrecht gewährt wird. Das wäre der Fall, wenn aus der Regionalliga Nord bzw. Mitte insgesamt mehr als zwei Teams aus dem Nordostdeutschen Verband absteigen würden und der HSV BW Insel Usedom den Klassenverbleib in der 2. Bundesliga doch noch schaffen würde. Und so würde die **Staffeleinteilung** momentan aussehen:



### Staffel Nord

HSG Tarp-Wanderup  
SG Flensburg-Handewitt II  
Bramstedter TS  
DHK Flensburg  
HSG Nord-NF  
ATSV Stockelsdorf  
TSV Hürup  
AMTV Hamburg (RL Nord)  
HSG Kropp/Tetenhusen (OL SH)  
Ahrensburger TSV (OL HH)

### Staffel Ost

HSV BW Insel Usedom (2. BL)  
VfL Bad Schwartau  
TMBW Berlin  
TSV Rudow  
SV Fortuna '50 Neubrandenburg  
PSV Rostock  
LHC Cottbus (RL Mitte)  
1. VfL Potsdam (RL Mitte)  
HSV Grimmen o. HSV Loitz (OL MV)  
SV 63 Brandenburg-W. (OL BB)

## J.-H. Suck unterstützt Handballjugend

Der Malermeister Jens-Heiko Suck aus dem Ahornweg in Ahrensburg ist dank der Vermittlung der ATSV Handball Supporters neuer Sponsor der Handballjugend des ATSV.

Beim Training der 2. weiblichen D-Jugend am Freitag, dem 18. März, in der Heimgartenhalle konnte ein kompletter Satz Trainingsanzüge mit dem Firmenlogo des Familienbetriebes J.-H. Suck übergeben werden.

Im Gespräch wurden weitere Werbemaßnahmen besprochen und durch Suck in Aussicht gestellt. „Es ist schön, wenn mit dieser Maßnahme die Ahrens-



Die 2. weibliche D-Jugend des ATSV mit Trainerin Daniela Haupt (Mitte) sowie Juniorchef Timo Suck (links) und Seniorchef Jens-Heiko Suck (rechts). Stolz präsentieren die Mädels ihre neuen Trainingsanzüge.

burger Jugend an den Sport herangeführt und durch gezielte Unterstützung ein Grundstein

für die aufwendige Jugendarbeit gelegt werden kann“, freute sich Suck.

# sim...

# ATSV online

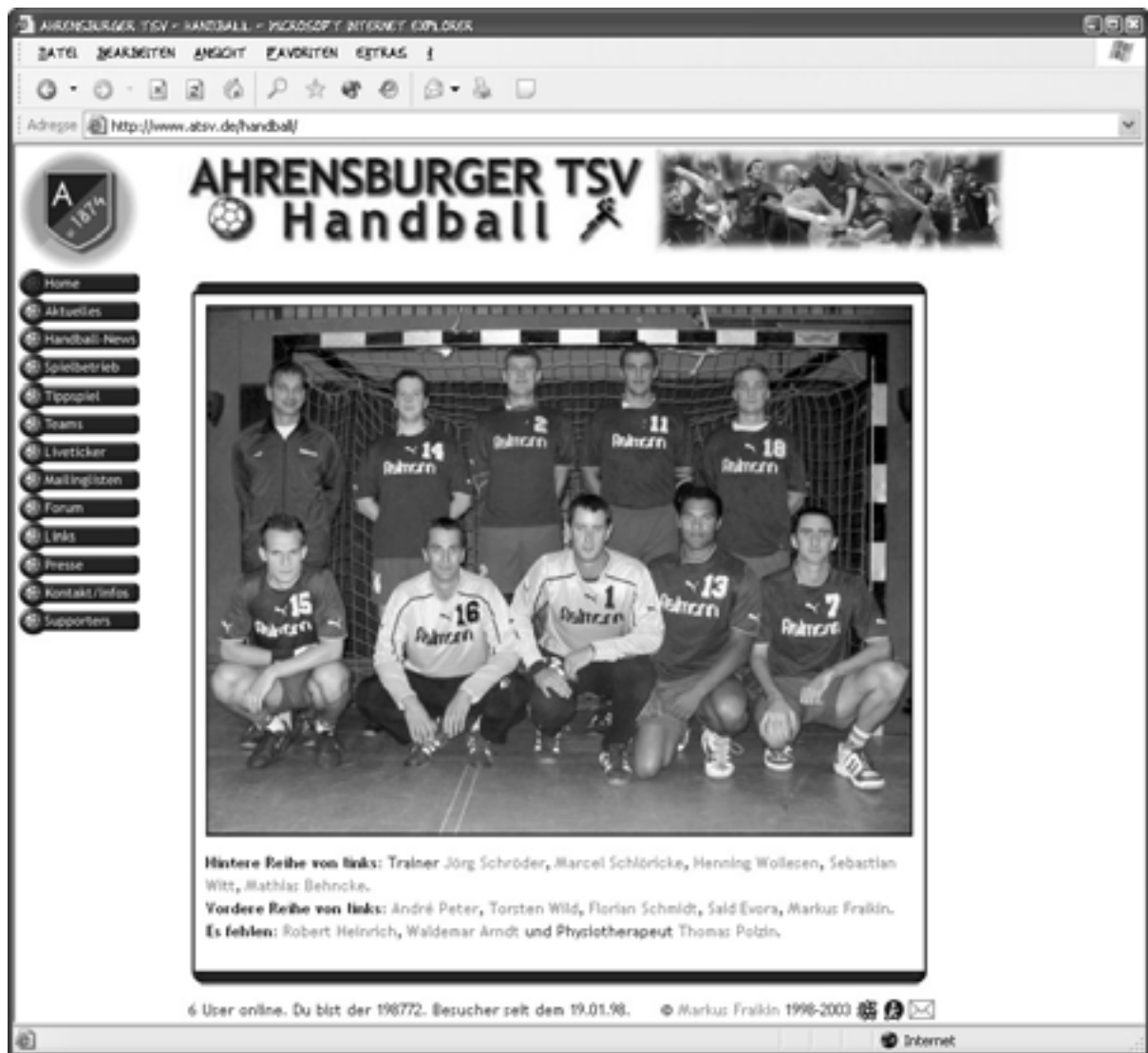

- Aktuelle Neuigkeiten
- Fotos (fast) aller ATSV-Mannschaften
- Atemberaubende Statistiken
- „Handball-News“ online
- Presseartikel-Archiv
- Gewinnspiel „Oberligatoto“
- Liveticker

und vieles mehr ...

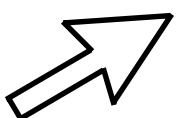

[www.atsv.de/handball](http://www.atsv.de/handball)





## **Ihr Partner für spezielle Aufgaben rund um den Container**

**28237 Bremen - Windhukstraße 20-26**

**Tel.: 04 21 / 6 94 35-0 - Fax: 04 21 / 6 94 35-10**

**27580 Bremerhaven - Amerikaring 21**

**Tel.: 04 71 / 9 83 95-0 - Fax: 04 71 / 9 83 95-19**

**[www.addicks.de](http://www.addicks.de)**

**E-Mail: [zentrale@addicks.de](mailto:zentrale@addicks.de)**



Sa. 11.09.2004	17:00	Ahrensburger TSV - HSG Sasel/DUWO	24:20 (12:8)
So. 19.09.2004	18:30	HG Hamburg-Barmbek - Ahrensburger TSV	16:19 (7:7)
Sa. 25.09.2004	17:00	Ahrensburger TSV - TV Fischbek	29:36 (13:18)
Sa. 09.10.2004	18:30	Buxtehuder SV - Ahrensburger TSV	23:31 (13:16)
Sa. 16.10.2004	17:00	Ahrensburger TSV - AMTV II	34:21 (16:12)
Sa. 23.10.2004	17:00	TSV Ellerbek II - Ahrensburger TSV	31:30 (16:12)
So. 07.11.2004	17:00	HG Norderstedt - Ahrensburger TSV	21:28 (11:16)
Sa. 13.11.2004	17:00	Ahrensburger TSV - Norderstedter SV	27:24 (10:14)
So. 21.11.2004	17:00	SC Alstertal-Langenhorn - Ahrensburger TSV	31:38 (15:18)
Sa. 04.12.2004	17:00	Ahrensburger TSV - SG Bergedorf/Kirchwerder	37:21 (20:9)
Sa. 18.12.2004	16:30	SC Poppenbüttel - Ahrensburger TSV	24:38 (11:19)

Sa. 15.01.2004	16:30	HSG Sasel/DUWO - Ahrensburger TSV	23:25 (10:15)
Sa. 22.01.2004	17:00	Ahrensburger TSV - HG Hamburg-Barmbek	26:22 (12:10)
Sa. 05.02.2004	19:30	TV Fischbek - Ahrensburger TSV	30:30 (15:17)
Sa. 12.02.2004	17:00	Ahrensburger TSV - Buxtehuder SV	31:26 (22:13)
Sa. 19.02.2004	17:00	AMTV II - Ahrensburger TSV	21:29 (9:15)
Sa. 26.02.2004	18:00	Norderstedter SV - Ahrensburger TSV	28:37 (12:20)
Sa. 05.03.2004	17:00	Ahrensburger TSV - TSV Ellerbek II	41:29 (19:13)
Sa. 12.03.2004	17:00	Ahrensburger TSV - HG Norderstedt	32:30 (13:11)
Sa. 09.04.2004	17:00	Ahrensburger TSV - SC Alstertal-Langenhorn	Heimgarten
So. 17.04.2004	18:45	SG Bergedorf/Kirchwerder - Ahrensburger TSV	Aumühle
Sa. 23.04.2004	17:00	Ahrensburger TSV - SC Poppenbüttel	Heimgarten

**IHR**  
**RINGHOTEL**  
  
**IN DER**  
**SCHLOSSSTADT AHRENSBURG**



*Tagungen im individuellen Rahmen  
inkl. Tagungspauschale bis 13 Pers.*



*eine Oase im Grünen,  
direkt am U-Bahnhof Ahrensburg-Ost*



*aktive Erholung, gepflegtes Ambiente,  
ruhiges Wohnen*

# DER TABELLEN- FÜHRER!



[www.hela-ketchup.de](http://www.hela-ketchup.de)



## Kurz vorm Ziel

### ATSV - HG Norderstedt 32:30 (13:11)

Weil die Konkurrenz aus Barmbek in Sasel patzte, sind die Oberliga-Handballer des Ahrensburger TSV ihrem Ziel nach dem 32:30 (13:11)-Erfolg gegen die HG Norderstedt einen großen Schritt näher gekommen. Bei nun vier Minuspunkten Vorsprung in der Tabelle reicht dem ATSV ein einziger Sieg aus den noch ausstehenden drei Partien, um nach 2003 zum zweiten Mal Hamburger Meisterschaft und Aufstieg in die Regionalliga feiern zu können.

Der Sieg gegen den Tabellen siebten



war ein hartes Stück Arbeit. Von Anfang an setzte die HGN den Tabellenführer unter Druck. Fast schien es so, als habe dem Kaffee, zu dem die Ahrensburger vor dem Spiel ins Park Hotel geladen worden waren, das nötige Koffein gefehlt. Vor allem über die "schnelle Mitte" und die zweite Welle kamen die Norderstedter zu Toren. Die ATSV-Abwehr zeigte ungewohnte Schwächen und konnte sich in der Anfangsphase



Erzielte wichtige Tore vor allem in der zweiten Halbzeit: Linkshänder Jens „Leiche“ Lechnitz.

bei Torhüter Florian Schmidt bedanken, der insgesamt 22 Bälle parierte. So

erspielten sich die Gastgeber zumindest eine knappe Führung zur Halbzeit.

Nach dem Seitenwechsel bauten die Schützlinge von Trainer Jörg Schröder diese Führung zunächst auf vier



**KARL GROSS**  
GmbH & Co. Kommanditgesellschaft  
Gegründet 1876

INTERNATIONALE SPEDITION

Tore aus, bevor sie jedoch erneut Schwächen in der Rückwärtsbewegung offenbarten. Die HG Norderstedt glich in der 37. Minute zum 16:16 aus. Von da an wurde es richtig spannend. Immer wieder stellten die Ahrensburger die Zwei-Tore-Führung her, und immer wieder erzielten die Gäste den Anschlusstreffer. Das Spielchen dauerte bis zur 58. Minute, als endlich Kreisläufer Sebastian

Witt den entscheidenden Treffer zum 31:28 markieren konnte. In dieser Phase überzeugte vor allem Linkshänder Jens Lechnitz mit wichtigen Toren aus dem Rückraum.

**Aufstellung ATSV (Tore/Siebenmeter):** Florian Schmidt (22 Paraden) - Jens Lechnitz (8), Markus Fraikin (7), André



Steuerte drei Tore zum knappen Sieg bei und erzielte kurz vor Schluss den entscheidenden Treffer zum 31:28: Kreisläufer Sebastian „Basti“ Witt.

Peter (5), Robert Heinrich (5/4), Sebastian Witt, Mathias Behncke (je 3), Henning Wollesen (1), Said Evora, Marcel Schloricke, Haci Basak (n. e.).

**HGN:** Marius Leichsenring,

Rene Kriese - Heiko Peters (11/5), Ardian Leti, Timm Conring (je 6), Malte Clari, Thiemo Fraatz, Sascha Miesner (je 2), Christian Sörensen (1), Sascha Burmeister, Dennis Struwe, Oliver Brunsch.

**Schiedsrichter:** Gerhardus Bøss, Holger Franz (GW Eimsbüttel/SC Condor).

**Siebenmeter:** 4/4:5/5.

**Zeitstrafen:** 1:2 (Peter 60. - Leti 38., Fraatz 43.).

**Spielverlauf:** 0:1 (3. Minute), 3:1 (10.), 5:2 (12.), 5:5

(14.), 7:5 (16.), 9:7 (21.), 9:9 (23.), 10:10 (24.), 13:10 (30.), 13:11 (30.) - 15:11 (32.), 16:12 (34.), 16:16 (37.), 19:16 (39.), 20:17 (40.), 20:19 (42.), 21:19 (43.), 29:28 (55.), 31:28 (58.), 32:30 (60.).



## Deutsche Vermögensberatung

*Früher an  
Später denken!*

Repräsentanz  
Uwe Rehder  
Schloßgartenallee 3  
19061 Schwerin  
Telefon (0385) 2 00 07 98

# Flora- Apotheke

Peter Niehaus  
über 25 Jahre im Namen Ihrer Gesundheit



22926 Ahrensburg · Hamburger Straße 11 · Telefon 0 41 02 / 88 53-0  
Telefax 0 41 02 / 88 53 53



## APOTHEKE am RONDEEL

Apotheker Frank Niehaus e. Kfm.  
Rondeel 9  
22926 Ahrensburg  
Telefon 0 41 02 / 82 37 50  
Telefax 0 41 02 / 82 37 51

### BRESSLER-MENU

Ehksaal 3 (Gewerbegebiet), 23847 Lasbek  
(5 min von der A1/B75 Abfahrt Bargteheide)

## **Günstiger Einkaufen direkt beim Erzeuger!**



- Beste Qualität und günstige Preise bei unseren Fleisch- und Wurstwaren!
- Alles aus eigener Herstellung!



- Unser Sortiment umfasst auch Tiefkühlgemüse und anderes...

Ladenöffnungszeiten: Fr. 13.00-18.00 Uhr, Sa. 9.00-12.30 Uhr  
Vorbestellungen sind möglich: Telefon 04534 / 311

# Schiffsmeldedienst GmbH

SMD

Bubendeyweg 33 - 21129 Hamburg  
Tel.: 0 40 / 7 40 24 58 - Fax: 0 40 / 7 40 24 92



**PALMBERG**

[www.palmberg.de](http://www.palmberg.de)



## Samstag, 9. April 2005

2. weibl. D	-	TSV Wandsetal	14:00
männl. D	-	HG Norderstedt II	15:00
<b>1. Herren</b>	-	<b>SC Alstertal-Langenhorn</b>	<b>17:00</b>
männl. B	-	TVB Hamburg	18:25
2. Herren	-	TSG Bergedorf	19:35

## Sonntag, 10. April 2005

männl. E	-	TSV Uetersen	14:30
weibl. E	-	TVB Hamburg	15:30
<b>1. Damen</b>	-	<b>TSV Ellerbek</b>	<b>17:00</b>
weibl. C	-	AMTV II	18:30
männl. A	-	SC Alstertal-Langenhorn	19:45

**Alle Spiele Heimgartenhalle**



## Leichnitz wirft ATSV zum Sieg

**HANDBALL** Der Linkshänder übertrug beim 32:30 gegen Norderstedt mit acht Treffern.

**Manfred Bode**  
Ahrensburg

Das Park Hotel hatte die Handballer des Ahrensburger TSV zur Kaffeetafel geladen. Doch was als optimale Einstimmung auf das Oberligaspiel gegen die HG Norderstedt gedacht war, wurde von einigen Aktiven offenbar als Auftakt zu einem gemütlichen Spätnachmittag mißverstanden. Daß sich der Tabellenführer dennoch mit 32:30 (13:11) durchsetzte, lag an der Torwartleistung von Florian Schmidt und der Treffsicherheit von Jens Leichnitz.

In der ersten Halbzeit parierte Schmidt allein 14 Würfe und bremste damit den Tatendrang der Norderstedter, die in der Anfangsphase hätten in Führung gehen können, sich aufgrund ihrer schlechten Chancenvorwertung aber nach dem 1:1 (7. Minute) sogar einem 2:5-Rückstand gegenüberübersehen. Da jedoch die Ahrensburger ihre lasche Einstellung nicht ablegten und der Gegner seiner taktischen Marschroute treu blieb, den ATSV mit Tempospiel unter Druck zu setzen, entwickelte sich ein ausgeglichenes Spiel, in dem der Favorit nur die Oberhand behielt, weil er in der Schlußphase cleverer war.

Trainer Jörg Schröder, der



**Jens Leichnitz setzt sich gegen den Norderstedter Malte Ciari (25) durch. Der 30 Jahre alte ehemalige Bundesligaspieler sorgte in der entscheidenden Phase mit Einzelaktionen für wichtige Tore. Sieben seiner acht Treffer erzielte Leichnitz in der zweiten Halbzeit, nachdem der Gegner eine 16:12-Führung der Ahrensburger in ein 16:16 gewandelt hatte.**

FOTO: BECKER

während der gesamten Spielzeit nicht zur Ruhe kam und ständig auf sein Team einredete, war dennoch sauer: „Wenn das so weitergeht, müssen wir im Training wieder häufiger den Ball weglassen“, redete er sich in der Kabine den Frust von der Seele. Zu einer Umsetzung dieser Ankündigung wird es jedoch wohl kaum kommen, denn der Coach weiß, daß es vielen seiner Spielern wegen beruflich und schulisch bedingter Abwesenheit an Ball- und Spielpraxis mangelt.

Was Schröder jedoch zurecht

einfordert, sind Konzentration und eine hundertprozentige Einstellung. Daß die Schiedsrichter Gerhardus Böss und Holger Franz (GW Eilmsbüttel/SC Condor) auf das Haftmittelverbot achteten, ließ der Trainer nicht als Entschuldigung für die Unsicherheiten im Spielaufbau gelten. Und das schlechte Rückzugsverhalten seiner Mannschaft, das die Norderstedter zu zahlreichen einfachen Treffern nutzten, war schon gar nicht mit der Beschaffenheit der Balloberfläche zu erklären. Die Ahrensburger hatten

lange Zeit Probleme, sich gegen die flexible 5:1-Deckung durchzusetzen, weil Kreisläufer Sebastian Witt zu selten ins Spiel eingebunden wurde und im Aufbau der Ball häufig zu langsam lief. Ausnahmen waren die Aktionen über Linksaußen Markus Fraikin, der in der ersten Halbzeit mit fünf Toren großen Anteil an der 13:11-Führung hatte.

Obwohl man nach Wiederanpfliff kurzfristig den Eindruck hatte, daß die Ahrensburger nun besser ins Spiel fanden (16:12), war nach dem 16:16 klar, daß der Regionalliga-Kandidat allenfalls zu einem mühsamen Arbeitssieg kommen würde. Das erkannte vor allem Linkshänder Jens Leichnitz. Der ehemalige Bundesligaspieler nutzte seine Klasse nach der Pause zu sieben Toren, wobei er nur selten die Hilfe seiner Mitspieler in Anspruch nahm. Mit einem Spieler seines Kalibers in ihren Reihen hätten die Norderstedter sicher nicht verloren.

Schröder wird froh sein, das nächste Pflichtspiel erst am Sonnabend, 9. April, gegen den SC Alstertal-Langenhorn bestreiten zu müssen. Bis dahin können Torwart Torsten Wild und Said Evora, der nach zehn Minuten erneut einen Schlag auf die lädierte Hand bekam, ihre Verletzungen auskurieren und Robert Heinrich, Sebastian Witt und André Peter ihre Trainingsrückstände aufholen.

**Spielverlauf:** 0:1, 3:1, 5:2, 5:5, 7:5, 9:9, 13:10, 13:11 - 15:11, 16:16, 19:16, 20:17, 20:19, 29:28, 31:28, 32:30

**Die Tore für den Ahrensburger TSV erzielten:** Jens Leichnitz (8), Markus Fraikin (7), Robert Heinrich (5/4), André Peter (5), Sebastian Witt, Mathias Behnke (3) und Henning Wolfesen (1).

aus: Ahrensburger Zeitung v. 14.03.2005



Die 1. Herrenmannschaft des ATSV. Hintere Reihe von links: Trainer Jörg Schröder, Physiotherapeut Thomas Polzin, Mathias Behncke, Sebastian Witt, Henning Wollesen, Jens Lechnitz, Robert Heinrich, Manager Gerd Wollesen. Vordere Reihe von links: André Peter, Said Evora, Florian Schmidt, Torsten Wild, Marcel Schlörcke, Markus Fraikin. Es fehlt: Haci Basak.



# **MATTHIAS DRÄGER**

## **TISCHLERMEISTER**

Lübecker Straße 4 - 22949 Ammersbek

Telefon: 0 41 02 / 82 18 81 oder 0 40 / 2 20 22 04

E-Mail: [tischlereidraeger@t-online.de](mailto:tischlereidraeger@t-online.de)



## Die Spielorte der Oberliga Hamburg





Platz	Name	Tore	7m	Feldtore	Spiele	Ø ohne 7m	Ø mit 7m
1.	Marc Monich	806	171	635	210	3	3,8
2.	<b>Markus Fraikin</b>	<b>775</b>	<b>4</b>	<b>771</b>	<b>238</b>	<b>3,2</b>	<b>3,3</b>
3.	Kai Stolze	701	151	550	107	5,1	6,6
4.	Norbert Schrader	395	10	385	197	2	2
5.	<b>Robert Heinrich</b>	<b>318</b>	<b>51</b>	<b>267</b>	<b>66</b>	<b>4</b>	<b>4,8</b>
6.	<b>Henning Wollesen</b>	<b>290</b>	<b>14</b>	<b>276</b>	<b>121</b>	<b>2,3</b>	<b>2,4</b>
7.	Carsten Warenycia	261	77	184	42	4,4	6,2
8.	Heiko Woltmann	231	27	204	74	2,8	3,1
9.	<b>Mathias Behncke</b>	<b>220</b>	<b>29</b>	<b>191</b>	<b>48</b>	<b>4</b>	<b>4,6</b>
10.	Gerald Schuster	204	54	150	132	1,1	1,5
11.	Stefan Anders	201	0	201	91	2,2	2,2
12.	Torben Höhn	145	25	120	21	5,7	6,9
13.	Christoph Palder	134	1	133	27	4,9	5
14.	Dirk Schimmler	119	14	105	46	2,3	2,6
15.	Andreas Frank	112	4	108	115	0,9	1
16.	Jens Hauke	98	2	96	70	1,4	1,4
17.	Christoph Mecker	97	1	96	37	2,6	2,6
18.	<b>André Peter</b>	<b>94</b>	<b>0</b>	<b>94</b>	<b>32</b>	<b>2,9</b>	<b>2,9</b>
19.	Heiko Schwidrogitz	78	4	74	21	3,5	3,7
20.	Jörg Senger	73	9	64	56	1,1	1,3
21.	Franz Kuhagen	71	0	71	28	2,5	2,5
22.	<b>Jens Lechnitz</b>	<b>54</b>	<b>3</b>	<b>51</b>	<b>11</b>	<b>4,6</b>	<b>4,9</b>
23.	<b>Said Evora</b>	<b>48</b>	<b>3</b>	<b>45</b>	<b>18</b>	<b>2,5</b>	<b>2,7</b>
24.	Sascha Burmeister	46	1	45	20	2,3	2,3
25.	<b>Jörg Schröder</b>	<b>45</b>	<b>0</b>	<b>45</b>	<b>43</b>	<b>1</b>	<b>1</b>
26.	Christian Nasner	43	0	43	44	1	1
27.	Flemming Schacht	41	2	39	19	2,1	2,2
28.	<b>Sebastian Witt</b>	<b>38</b>	<b>0</b>	<b>38</b>	<b>16</b>	<b>2,4</b>	<b>2,4</b>
29.	Marco Kohut	36	2	34	39	0,9	0,9
30.	Michael Degenhard	33	0	33	34	1	1
31.	Ghennadii Solomon	31	0	31	7	4,4	4,4
32.	Rafael Nakashima	28	2	26	44	0,6	0,6
33.	Karsten Willers	27	0	27	15	1,8	1,8
34.	<b>Marcel Schloricke</b>	<b>23</b>	<b>1</b>	<b>22</b>	<b>27</b>	<b>0,8</b>	<b>0,9</b>



# EWIGE ATSV-TORSCHÜTZENLISTE

21

Platz	Name	Tore	7m	Feldtore	Spiele	Ø ohne 7m	Ø mit 7m
	Matthias Philipps	23	1	22	31	0,7	0,7
36.	Sascha Liebel	22	0	22	11	2	2
	Dominik Kohlhof	22	9	13	19	0,7	1,2
38.	Lars Marquardt	21	0	21	9	2,3	2,3
39.	Frank Peemöller	20	0	20	18	1,1	1,1
	Jörn Kreuzfeld	20	0	20	19	1,1	1,1
41.	Carlos Voekt	19	0	19	24	0,8	0,8
	Fabian Jäger	19	8	11	10	1,1	1,9
43.	Anil Ilyas	14	0	14	7	2	2
44.	Shagel Butt	10	0	10	21	0,5	0,5
45.	Marek Kordowiecki	9	0	9	4	2,3	2,3
	Arne Dohren	9	1	8	9	0,9	1
47.	Einar Lück	8	0	8	20	0,4	0,4
48.	Markus Demmert	7	0	7	7	1	1
49.	Nils-Oliver Himborn	6	0	6	12	0,5	0,5
<b>50.</b>	<b>Haci Basak</b>	<b>3</b>	<b>0</b>	<b>3</b>	<b>2</b>	<b>1,5</b>	<b>1,5</b>
	Marco Lüders	3	0	3	2	1,5	1,5
	Frank Hoffmann	3	0	3	28	0,1	0,1
53.	Holger Witthohn	2	1	1	54	0	0
54.	Christian Meinßen	1	1	0	1	0	1
	Lukasz Silezin	1	1	0	4	0	0,3
	Kai Altrichter	1	1	0	36	0	0
	<b>Florian Schmidt</b>	<b>1</b>	<b>1</b>	<b>0</b>	<b>170</b>	<b>0</b>	<b>0</b>
58.	Thomas Holle	0	0	0	1	0	0
	Holger Pruß	0	0	0	1	0	0
	Jörg Schepers	0	0	0	1	0	0
	Ingo Schepers	0	0	0	2	0	0
	Waldemar Arndt	0	0	0	6	0	0
	Thomas Jüde	0	0	0	21	0	0
	Rainer Janßen	0	0	0	23	0	0
	Volker Magunna	0	0	0	28	0	0
	Christian Nuß	0	0	0	48	0	0
	<b>Torsten Wild</b>	<b>0</b>	<b>0</b>	<b>0</b>	<b>65</b>	<b>0</b>	<b>0</b>

Geführt seit 1994

09./10.04.2005



## Tabelle Oberliga Hamburg

Platz	Mannschaft	Sp	G	U	V	Tore		Punkte
● 1.	Ahrensburger TSV	19	16	1	2	586 : 477	+109	33 : 5
● 2.	HG Hamb. Barmbek	19	13	2	4	506 : 428	+78	28 : 10
● 3.	SG B/K	18	10	2	6	501 : 510	-9	22 : 14
● 4.	Alstertal-Langenhorn	19	9	3	7	560 : 562	-2	21 : 17
↑ 5.	TV Fischbek	19	7	6	6	558 : 549	+9	20 : 18
↓ 6.	Buxtehuder SV	19	9	1	9	587 : 569	+18	19 : 19
↑ 7.	HSG Sasel/DuWO	19	8	3	8	521 : 510	+11	19 : 19
● 8.	HG Norderstedt	18	8	2	8	467 : 437	+30	18 : 18
↓ 9.	TSV Ellerbek 2.	19	9	0	10	523 : 547	-24	18 : 20
● 10.	Norderstedter SV	19	6	1	12	397 : 416	-19	13 : 25
● 11.	SC Poppenbüttel	19	4	3	12	483 : 536	-53	11 : 27
● 12.	AMTV 2.	19	1	2	16	421 : 569	-148	4 : 34



20539 Hamburg, Hovestraße 63 - 65, Tel. 040/ 75 60 60-50

	Ahrensburg	Alstertal-L.	AMTV II	Barmbek	Bergedorf/K.	Buxtehude	Ellerbek II	Fischbek	HGN	NSV	Poppenbüttel	Sasel/DUWO
Ahrensburg	9.4. 34:21 26:22 37:21 31:26 41:29 29:36 32:30 27:24 <b>23.4.</b> 24:20											
Alstertal-L.	31:38  33:26 23.4. 24:27 26:24 38:30 33:26 28:28 0:0* 40:30 26:28											
AMTV II	21:29 24:37  10.4. 28:34 31:37 24.4. 22:31 17:17 7:27 30:35 24:28											
Barmbek	16:19 42:24 36:22  34:24 37:20 39:31 23:23 16.4. 0:0* 34:25 27:25											
Bergedorf/K.	<b>17.4.</b> 3.10. 33:21 18:18  38:31 30:29 30:36 8.4. 10.4. 28:27 27:26											
Buxtehude	23:31 47:26 16.4. 26:29 38:25  35:38 30:30 30:28 35:31 30:29 22:26											
Ellerbek II	31:30 30:32 33:23 23:28 27:36 25:30  16.4. 23:22 23:21 31:28 31:30											
Fischbek	30:30 38:36 32:21 25:26 29:26 9.4. 27:33  38:33 23.4. 25:25 30:30											
HGN	21:28 30:34 33:23 20:17 26:27 24.4. 0:0* 31:17  20:18 10.4. 29:27											
NSV	28:37 33:33 35:22 26:28 25:21 25:38 32:29 29:25 20:30  0:0* 16.4.											
Poppenbüttel	<b>18.12.</b> 17.4. 24:24 25:26 26:26 28:31 25:27 30:28 28:41 24:25  24:29											
Sasel/DUWO	23:25 31:31 28:21 26:24 23.4. 35:34 9.4. 32:32 30:28 24:25 23:26											

- 23.4. Spieltermin
- 9.4. Aktueller Spieltag
- 29:26 Ergebnis
- 28:28 Letzter Spieltag

\* Wegen des Einsatzes eines nicht spielberechtigten Spielers mit 0:2 Punkten gegen Ellerbek bzw. NSV gewertet.

## DIE SPEERSPITZE DES HAMBURGER HAFENS



**STUHR Transport- und Sped. GmbH**

Tel.: 040 / 75 60 60-0

Fax.: 040 / 75 60 60-15

[www.stuhr-hamburg.de](http://www.stuhr-hamburg.de)



**Name:** Florian „Flo“ Schmidt  
**Nr.:** 1  
**Position:** Torwart  
**Geb.:** 04.01.1973  
**Beruf:** Diplom-Ingenieur  
**Größe:** 1,88  
**Im Verein seit:** 2003  
**Stationen:** TSV Ellerbek, ATSV, HG Hamburg-Barmbek, ATSV, eigene Jugend



**Name:** Markus Fraikin  
**Nr.:** 7  
**Position:** Linksaußen  
**Geb.:** 30.03.1972  
**Beruf:** Volljurist  
**Größe:** 1,83  
**Im Verein seit:** 1994  
**Stationen:** DJK Hamburg

**Name:** Torsten „Totti“ Wild  
**Nr.:** 16  
**Position:** Torwart  
**Geb.:** 21.09.1978  
**Beruf:** Diplom-Kaufmann  
**Größe:** 1,87  
**Im Verein seit:** 2002  
**Stationen:** SV Post Schwerin II



**Name:** Waldemar „Waldi“ Arndt  
**Nr.:** 8  
**Position:** Rechtsaußen  
**Geb.:** 12.05.1986  
**Beruf:** Auszubildender  
**Größe:** 1,80  
**Im Verein seit:** 1997  
**Stationen:** eigene Jugend



**Name:** Henning „HeWo“ Wollesen  
**Nr.:** 2  
**Position:** Rückraum  
**Geb.:** 06.05.1977  
**Beruf:** Student  
**Größe:** 1,98  
**Im Verein seit:** 1980  
**Stationen:** ATSV Stockelsdorf, ATSV, TuS Aumühle/Wohltorf, eigene Jugend

**Name:** Jens „Leiche“ Leichnetz  
**Nr.:** 5  
**Position:** Rückraum rechts  
**Geb.:** 01.07.1974  
**Beruf:** Diplom-Kaufmann  
**Größe:** 1,88  
**Im Verein seit:** 2004  
**Stationen:** SV Post Schwerin, HC Empor Rostock



**Name:** Robert „Heino“ Heinrich  
**Nr.:** 9  
**Position:** Rückraum, Kreis  
**Geb.:** 26.07.1981  
**Beruf:** Polizeikommissaranwärter  
**Größe:** 1,87  
**Im Verein seit:** 2002  
**Stationen:** SV Post Schwerin II, HC Empor Rostock

# stapff.

NATÜRLICH GUT ESSEN

Ahrensburg: 04102/995130 - Bargtheide: 04532/268288

- |                                 |                            |
|---------------------------------|----------------------------|
| hausgemachte Feinkost-Salate    | ▲ grevenkoper Putenfleisch |
| Wurst- u. Schinkenspezialitäten | ▲ Galloway aus Holstein    |
| legefrische Land-Eier           | ▲ leckerer Mittagstisch    |





**Name:** Sebastian „Basti“ Witt  
**Nr.:** 11  
**Position:** Kreis  
**Geb.:** 22.03.1980  
**Beruf:** Kfm. Angestellter  
**Größe:** 1,97  
**Im Verein seit:** 2004  
**Stationen:** HC Empor Rostock, ATSV Stockelsdorf, SV Post Schwerin



**Name:** Haci Basak  
**Nr.:** 17  
**Position:** Linksaußen  
**Geb.:** 29.2.1976  
**Beruf:** Student  
**Im Verein seit:** 2005

**Name:** Said Evora  
**Nr.:** 13  
**Position:** Rechtsaußen  
**Geb.:** 18.08.1983  
**Beruf:** Student  
**Größe:** 1,81  
**Im Verein seit:** 2004  
**Stationen:** SV Post Schwerin II



**Name:** Mathias „Behne“ Behncke  
**Nr.:** 18  
**Position:** Rückraum links  
**Geb.:** 28.08.1981  
**Beruf:** Student  
**Größe:** 1,85  
**Im Verein seit:** 2003  
**Stationen:** SV Post Schwerin II

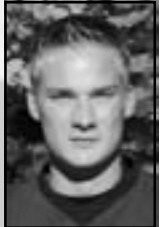

**Name:** Marcel „Marshall“ Schlöricke  
**Nr.:** 14  
**Position:** Kreis, Rechtsaußen  
**Geb.:** 20.05.1978  
**Beruf:** Student/Soldat  
**Größe:** 1,84  
**Im Verein seit:** 2002  
**Stationen:** SSV PCK 90 Schwedt



**Name:** Jörg Schröder  
**Position:** Trainer  
**Geb.:** 04.03.1966  
**Beruf:** Immobilien-Kaufmann  
**Größe:** 1,85  
**Im Verein seit:** 2004  
**Stationen (als Spieler):** ATSV, SV Post Schwerin, LTV Wuppertal, SV Post Schwerin

**Name:** André Peter  
**Nr.:** 15  
**Position:** Rückraum Mitte  
**Geb.:** 24.10.1981  
**Beruf:** Auszubildender  
**Größe:** 1,85  
**Im Verein seit:** 2004  
**Stationen:** VfL Potsdam, Post Potsdam, BFC Preußen Dessau



**Name:** Thomas Polzin  
**Position:** Physiotherapeut  
**Geb.:** 11.10.1979  
**Beruf:** Physiotherapeut  
**Größe:** 1,88  
**Im Verein seit:** 2003



## Marketing, Druck & Vertrieb

Inh. Sandra Alsdorf  
 Kirchenstraße 20  
 22946 Trittau  
 Tel.: 04154 - 841451  
 Fax: 04154 - 841452

Rathausstraße 5  
 22941 Bargtheide  
 Tel.: 04532 - 287791  
 Fax: 04532 - 287792

E-Mail : [Info@MDV-Blank.de](mailto:Info@MDV-Blank.de)

Öffnungszeiten :  
 Mo.-Fr. 9-18 Uhr  
 Sa. 9-12.30 Uhr

Plakate  
 Stempel  
 Briefpapier  
 Visitenkarten  
 Handzettel  
 Tintenpatronen  
 T-Shirt-Druck  
 Digitaldruck  
 sw-Kopien A4-A0  
 Farbkopien A4-A3  
 sortieren, binden, heften  
 und vieles mehr



Nr.	Name	Position	Spiele	Tore gesamt	Feldtore	7m	Tore-Ø	7m- Quote
1	Florian Schmidt	TW	19	0	0	0	0,0	-
16	Torsten Wild	TW	18	0	0	0	0,0	-
2	Henning Wollesen	RM, RR	16	15	15	0	0,9	-
4	Kai Stolze	RA	5	17	12	5	3,4	71%
5	Jens Lechnitz	RR	12	62	59	3	5,2	60%
7	Markus Fraikin	LA	19	109	105	4	5,7	80%
8	Waldemar Arndt	RA	5	0	0	0	0,0	-
9	Robert Heinrich	RM, KM	17	90	73	17	5,3	74%
10	Jörg Schröder	RL	3	0	0	0	0,0	-
11	Sebastian Witt	KM	17	41	41	0	2,4	-
13	Said Evora	RA, RR	19	48	45	3	2,5	50%
14	Marcel Schlöricke	KM	16	12	12	0	0,8	-
15	André Peter	RM, RR	19	79	79	0	4,2	-
17	Haci Basak	LA	3	3	3	0	1,0	-
18	Mathias Behncke	RL	19	110	81	29	5,8	76%
				<b>586</b>	<b>525</b>	<b>61</b>	<b>30,8</b>	<b>73%</b>
				<b>-477</b>	<b>-419</b>	<b>-58</b>	<b>-25,1</b>	<b>31%</b>

<b>Trainer:</b>	Jörg Schröder
<b>Management:</b>	Gerd Wollesen
<b>Marketing:</b>	Klaus-Dieter Schmidt Wolfgang Wiener Wulf Krickhahn
<b>Physiotherapeuten:</b>	Thomas Polzin

Siebenmeterkiller	7m	davon gehalten	Quote
Florian Schmidt	60	20	33%
Torsten Wild	29	6	21%
Summe	89	26	29%

Wir unterstützen die Handballabteilung des Ahrensburger TSV und sind Ihr kompetenter Ansprechpartner für Veranstaltungen jeder Art.



Tel.: 0 41 02 / 2 30 - 0

Wir bieten Ihnen:

- \* 8 großzügige Räumlichkeiten für bis zu 250 Personen
- \* Professionellen Rundum-Service durch unser junges, dynamisches Team
- \* Wahre Gaumenfreuden im Restaurant „Marron“
- \* Besinnliche Kaffestunden in unserem Café



Nr.	Name	Position	Geb.	Tore*	Tore im Hinspiel
2	Lutz Lappe	TW	11.08.79	0	0
20	Thomas Jüde	TW		0	-
12	Oliver Renhof	TW	09.09.69	0	0
4	Christian Kipping	RM/KM		15/3	-
5	Jan Finkelmeyer	RL		47/2	-
6	Andreas Frank	LA	28.05.73	120/41	7/1
7	Christian Hachenberg	RM/KM	05.01.83	73/6	2
11	Andreas Berndt	RM/RR	14.03.74	15	0
13	Matthias Höwt	RA		18	-
16	Carsten Adam	RM	13.01.77	42/23	6/6
18	Fuzzy Köstler	RR	20.11.67	30/1	0
30	Nils Kanne	RL	26.04.77	60/1	5
67	Sven Rauchel	RA	29.05.67	35/2	8
71	Andrej Heins	RL	17.01.71	16	0
72	Erol Erpinar	RM/KM	14.05.72	14/3	0
	Sven Bernitt	RR	25.12.71	22	3
T	Frank Breyer	Bank			31
Tw-T	Dirk Gärtner	Bank			-38
PhTh	Julia Bewersdorff	Bank			

\* Ohne die Tore aus dem mit 0:0 Toren gewerteten Spiel gegen den NSV.

**Sicherheit für ein aktives Freizeitleben.**

Haben Sie schon mal darüber nachgedacht, was passiert wenn Sie einen Sport- oder Freizeitunfall haben? Unsere Unfallversicherung bietet Ihnen einen umfangreichen Risikoschutz vor den finanziellen Folgen eines Unfalls beim Sport oder in der Freizeit. Rund um die Uhr und weltweit.

**SIGNAL IDUNA. Genau das, was ich brauche.**



**HAUPTVERTRETUNG WOLFGANG WIENER**  
Hamburger Straße 3-5 ● 22926 Ahrensburg  
Telefon (04102) 60 44 40 ● Telefax (04102) 60 44 41  
Mobil 0177 / 6 98 11 55

www.signal-iduna.de



**SCHWARZE & CONSORT. GmbH**  
Quartiersleute und Lagerungsgeschäft  
gegründet 1844

Wir investieren  
in maximale Lagerhaltung,  
Logistik und Service.



(0 40) 78 09 61-0

# ATSV HANDBALL SUPPORTERS e. V.

c/o Gerd Wollesen  
Otto-Schumann-Str. 13 a  
22926 Ahrensburg

Werden Sie Mitglied bei den **ATSV HANDBALL SUPPORTERS e. V.**

Der Ahrensburger TSV - Handball-Regional- und Oberliga-Teams mit Zukunft!

Junge leistungsfähige Spieler, erfahrene und engagierte Trainer, ein begeisterungsfähiges Umfeld und natürlich

viele ATSV-Fans bei jedem Heimspiel.

Wir wollen auf den bisherigen Erfolgen aufbauen, und es wird intensiv gearbeitet - auf dem Spielfeld und hinter den Kulissen. Wir wollen ein stabiles finanzielles Fundament schaffen, um die 1. Herren-, 1. Damenmannschaft und die Handballabteilung insgesamt zu unterstützen, damit junger, talentierter Nachwuchs in Ahrensburg bleibt, um auch zukünftig Spitzenhandball in dieser Region zu ermöglichen.

Deshalb brauchen wir jetzt Ihre Hilfe.

Ermöglichen Sie uns durch Ihr finanzielles Engagement, in Ahrensburg Spitzenhandball zu etablieren. Unterstützen Sie die ATSV-Teams.

## Die Idee:

Privatpersonen und Firmen finden sich in unserem Kreis zusammen

## Mitgliedsbeitrag:

monatlich ab 1,- Euro (+ Ihre Spende)

## Der Name:

ATSV Handball Supporters

## Das Ziel:

Die Leistungen unserer Mannschaften noch weiter steigern helfen, damit die Ziele erreicht werden.

## Der Dank:

- Spitzenhandball in Ahrensburg
- einer Gemeinschaft von engagierten Personen anzugehören
- mit der Mannschaft zu werben

Sind Sie interessiert?

Dann sprechen Sie bitte mit:

Gerd Wollesen	Tel.: 04102 - 43074
Klaus-Dieter Schmidt	Tel.: 04102 - 454832
Wulf Krickhahn	Tel.: 04102 - 43752
Wolfgang Wiener	Tel.: 04102 - 58246
Tobias Engel	Tel.: 04102 - 460812





Wir unterstützen attraktiven Handball in Ahrensburg.

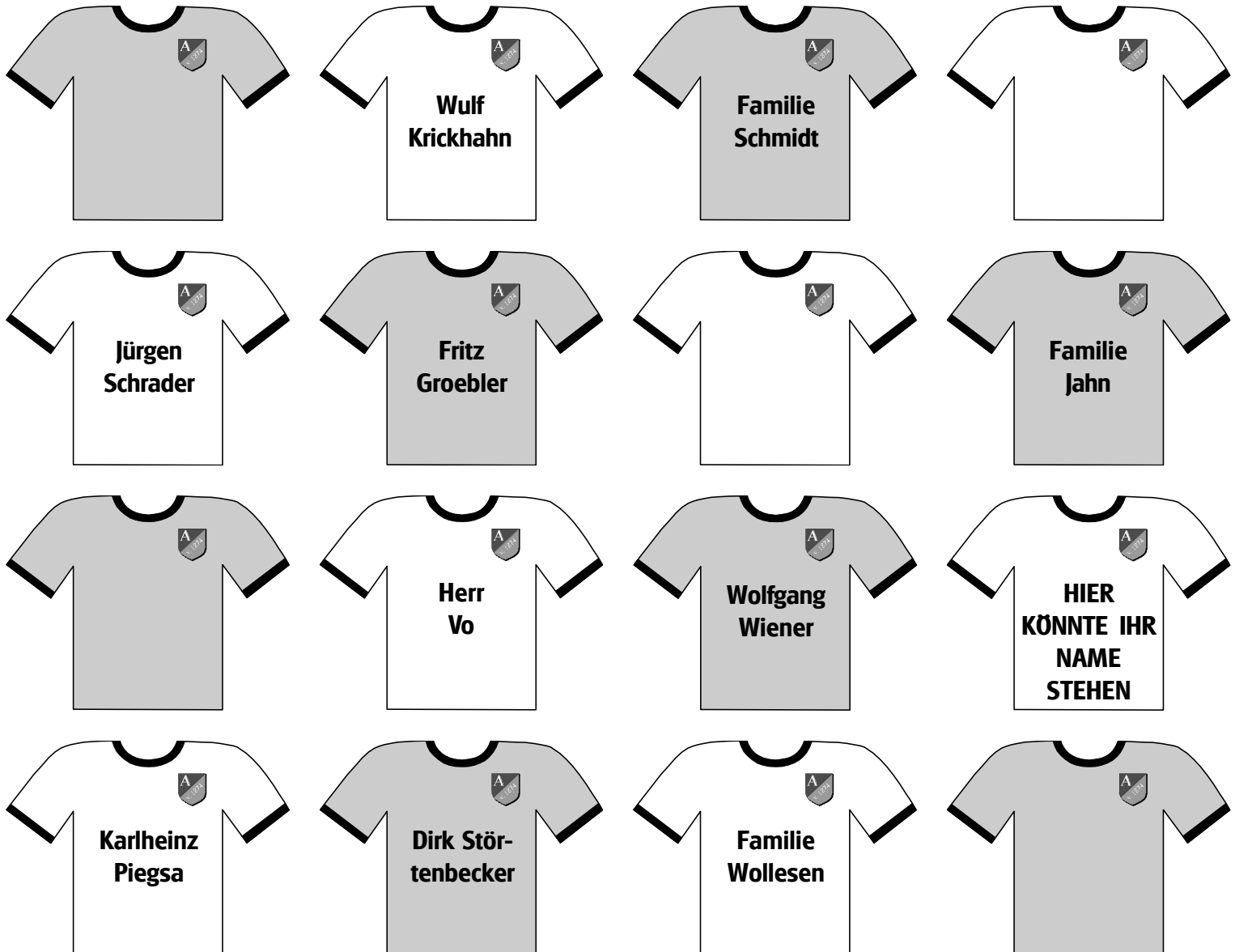

**KÜCHEN  
WEGENER  
IHR KÜCHENPARTNER**

Große Straße 16 ♦ 22926 Ahrensburg

Tel. 041 02-55392 ♦ Tel. 041 02-32221 ♦ Fax 041 02-57833



**Wir unterstützen attraktiven Handball in Ahrensburg.**



# ***Jeans Passage***

**IHR JEANSER**

Siegfried Schreyer  
Große Straße 18  
22926 Ahrensburg  
Tel.: (04102) 31369





## Enttäuschende Niederlage gegen Kropp/Tetenhusen

Mit 21:29 haben wir unser Auswärtsspiel bei der HSG Kropp/Tetenhusen verloren. Dabei hatten wir uns gegen unseren Mitaufsteiger aus dem hohen Norden so viel vorgenommen. Nachdem wir im Hinspiel gegen Kropp einen unserer bislang nur zwei Siege eingefahren hatten, waren unsere Erwartungen natürlich groß. Auch diesmal wollten wir zwei Punkte holen. Doch schon von Beginn an lief es nicht rund. Sowohl in der Deckung als auch im Angriff fehlte die nötige Aggressivität und Durchschlagskraft. Im Angriff spielten wir zu ungefährlich und nutzen die wenigen Chancen, die wir hatten, nicht. Zudem häuften sich die technischen Fehler und bis auf Lena fand kei-

Aufstellung TSV Ellerbek		
Nr.	Name	Position
16	Julia Renner	TW
21	Stefanie Hinz	TW
2	Inga-Lena Kühn	RR
3	Mona Münstermann	RM/RR/RL
4	Nadja Rantzow	LA/RM
5	Kristin Baltzke	LA
6	Silke Schwarzer	RM/RR
7	Viola Kosiedowski	RA/KR
8	Anja Mattuch	RR/RL
9	Martina Bauer	KR/RR
11	Katharina Schmidt	LA
13	Svenja Rix	RR/RL
22	Vivien Busch	LA
T	Marta Beles	Bank

ne Spielerin zu ihrer Leistung. Kropp spielte wie gewohnt mit viel Disziplin und wartete auf unsere Fehler. Leider war es uns so-

mit nicht möglich, das gute Spiel aus der Hinrunde zu wiederholen, und wir mussten uns am Ende mit 21:29 geschlagen geben. Damit verspielten wir auch die letzte Möglichkeit nicht als letzter der Regionalliga die Saison zu beenden. Flensburg ist nun nicht mehr einzuholen. Heute ist unser vorerst letztes Spiel in der Regionalliga. Mit Ellerbek erwarten wir einen starken Gegner. Trotzdem hoffen wir auf ein gutes Spiel, so dass wir uns mit einer guten Leistung aus der Liga verabschieden können.

**Die Tore erzielten:** Lena Radlof (6/1), Silke Schöning (6/3), Imke Stoetzer, Nadine Siemsen (je 2), Julia Kögel (2/1), Bettina Winterberg (1) und Marion Nommensen (1/1).

## Aufstellung 1. Damen

Nr.	Name	Alter	Position	Tore	7m
12	Manuela Pacher	36	TW	0	0
31	Tatjana Cornehl	23	TW	0	0
3	Imke Stoetzer	35	RR/RL	46	0
4	Marion Nommensen	31	LA	25	3
5	Julia Carl	28	RA	7	6
6	Nadine Siemsen	30	RA/RR	15	0
7	Julia Kögel	22	RM	75	29
8	Silke Schöning	27	KM	63	14
9	Simona Stahl	20	LA/RA	22	0
10	Lena Radlof	22	RL/RM	68	13
11	Carolin Fischer	20	KM/LA	15	1
13	Bettina Winterberg	24	RL/RR	33	0
18	Kim Schmidhuber	19	RA	35	3
T	Tilo Labs	35	Bank	405	69
CoT	Michael Hein	38	Bank		





## ATSV - SV Pädagogik Rostock 26:31 (11:11)

Lang ist es her und doch werden wir über dieses Spiel berichten. Nun sind schon so viele Wochenenden vergangen, wir haben bereits gegen Kropp gespielt und durften uns wie manch anderer über zwei spielfreie Wochenenden freuen. Dieses Spiel gegen Rostock war gar nicht eins unser schlechten Spiele, sondern eher eins unserer "wir vergeben gern mal den Sieg durch Nervosität und nicht Abgebrühtheit". Und es fing so gut an. Die Rostockerinnen dachten, in Ahrensburg gewinnen wir mit links, doch sie mussten

Tabelle Regionalliga Nordost Frauen					
Platz	Mannschaft	Spiele	Tore		Punkte
1.	SV Eidelstedt	21	629 : 504	125	36 : 6
2.	VfL Bad Schwartau	20	466 : 413	53	29 : 11
3.	Elmshorner HT	20	536 : 434	102	28 : 12
4.	Wandsbek 72	21	496 : 456	40	27 : 15
5.	TSV Ellerbek	20	518 : 463	55	26 : 14
6.	Buxtehuder SV II	21	560 : 526	34	25 : 17
7.	TSV Nord Harrislee	20	475 : 484	-9	19 : 21
8.	HSG Kropp / Tetenhusen	20	490 : 492	-2	18 : 22
9.	SG Kisdorf-Leezen	20	472 : 495	-23	18 : 22
10.	SV Pädagogik Rostock	20	511 : 532	-21	15 : 25
11.	HSG Holstein Kiel/Kronshagen	20	426 : 491	-65	13 : 27
12.	DGF Flensburg	20	426 : 540	-114	6 : 34
13.	Ahrensburger TSV	21	405 : 580	-175	4 : 38

Der Abstand wurde größer und blieb bis zum Ende ein Fünf-Tore-Abstand. Wir waren sehr enttäuscht, denn schon so lange ist

Bettina Winterberg je 1.

Wir möchten uns auf jeden Fall recht herzlich bei Euch bedanken, dass Ihr trotz unserer häufigen Niederlagen stets zu unseren Spielen gekommen seid und uns unterstützt habt.

Heute ist unser letztes Heimspiel in der Saison und Regionalliga. Auch wenn wir viel verloren haben, hat es uns viel Spaß gebracht und wir haben wieder viel dazu gelernt. Nun können wir Euch erst im September zu unserer Oberligasaison einladen und hoffen, Ihr werdet wieder so zahlreich erscheinen.

Vielen Dank  
Eure 1. Damen

### Die nächsten Spiele der 1. Damen

Datum	Zeit	Gegner	Halle
16.04.2005	17.00 Uhr	DGF Flensburg	Idraetshallen Flensburg
30.04.2005	17.00 Uhr	SV Eidelstedt	Steinwiesenweg, Hamburg

hart kämpfen. Denn wir waren die ersten, die lange Zeit in Führung gingen, nicht nur mit einem Tor, sondern gleich mit dreien. Schade, dass das Spiel nicht nach 20 Minuten zu Ende war, wir wären die Sieger gewesen. So kam der Einbruch, und die Rostocker Mädels zogen bis zur Halbzeitpause gleich mit uns. Es stand 11:11.

Natürlich wollten wir sofort mit einem Tor oder mehreren hintereinander in der zweiten Halbzeit davonziehen, nur es ging nach hinten los. Die Pädagoginnen warfen die Tore, und wir konnten unsere Chancen nicht nutzen.

ein Sieg her, und es hätte gut getan. Wir geben die Hoffnung nicht auf und werden wenigstens einen Sieg in dieser Saison noch mitnehmen.

**Tore:** Silke Schöning 6/3, Julia Kögel, Kim Schmidhuber je 4, Imke Stoetzer 3, Lena Radlof 3/1, Simona Stahl 2, Marion Nommensen, Julia Carl, Carolin Fischer,

### Der Frauen-Regionalliga-Spieltag

9.4.2005	TSV Nord Harrislee - HSG Holstein Kiel/Kronshagen
10.4.2005	Buxtehude II - HSG Kropp/Tetenhusen
	SG Kisdorf-Leezen - Elmshorner HT
	SV Eidelstedt - DGF Flensburg
	VfL Bad Schwartau - SV Pädagogik Rostock
	Ahrensburger TSV - TSV Ellerbek



**Name:** Manuela „Manu“ Pacher  
**Nr.:** 12  
**Position:** Torwart  
**Geb.:** 22.03.1969  
**Beruf:** Schneidermeisterin



**Name:** Julia Carl  
**Nr.:** 5  
**Position:** Rechtsaußen  
**Geb.:** 28.01.1977  
**Beruf:** Physiotherapeutin

**Name:** Tatjana „Tatti“ Cornehl  
**Nr.:** 31  
**Position:** Torwart  
**Geb.:** 31.05.1981  
**Beruf:** Studentin



**Name:** Nadine Siemsen  
**Nr.:** 6  
**Position:** RR/RA  
**Geb.:** 07.03.1975  
**Beruf:** Lehrerin



**Name:** Imke „Immi“ Stoetzer  
**Nr.:** 3  
**Position:** Rückraum rechts/links  
**Geb.:** 21.04.1969  
**Beruf:** Arzthelferin



**Name:** Julia „Jojo“ Kögel  
**Nr.:** 7  
**Position:** Rückraum Mitte  
**Geb.:** 14.09.1982  
**Beruf:** Studentin

**Name:** Marion Nommensen  
**Nr.:** 4  
**Position:** Linksaußen, Kreis  
**Geb.:** 25.07.1973  
**Beruf:** Groß- und Außenhandelskauffrau



**Name:** Silke Schöning  
**Nr.:** 8  
**Position:** Kreis  
**Geb.:** 06.02.1978  
**Beruf:** Goldschmiedin

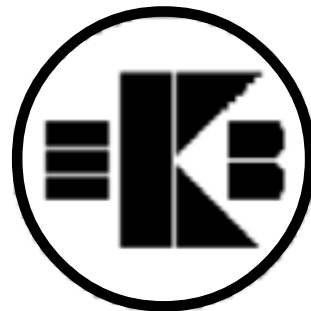

**EKB CONTAINER LOGISTIK**  
 GmbH & Co. KG



**Name:** Simona „Moni“ Stahl  
**Nr.:** 9  
**Position:** Rechtsaußen  
**Geb.:** 19.11.1984  
**Beruf:** Schülerin



**Name:** Kim Schmidhuber  
**Nr.:** 18  
**Position:** Rechtsaußen  
**Geb.:** 05.11.1985

**Name:** Lena Radlof  
**Nr.:** 10  
**Position:** Rückraum links  
**Geb.:** 08.08.1982  
**Beruf:** Studentin (Lehramt)



**Name:** Tilo Labs  
**Position:** Trainer  
**Geb.:** 20.06.1969  
**Beruf:** Kundenberater



**Name:** Carolin „Caro“ Fischer  
**Nr.:** 11  
**Position:** Kreis  
**Geb.:** 03.08.1984  
**Beruf:** Schülerin



**Name:** Michael „Michi“ Hein  
**Position:** Co-Trainer  
**Geb.:** 02.10.1966

**Name:** Bettina „Betti“ Winterberg  
**Nr.:** 13  
**Position:** Rückraum links/rechts  
**Geb.:** 15.03.1981  
**Beruf:** Studentin (Lehramt)



**la** *die Boutique*  
**JOLiette**



Die 1. Damenmannschaft des ATSV. Hintere Reihe von links: Trainer Tilo Labs, Tatjana Cornehl, Nadine Siemsen, Silke Schöning, Julia Kögel, Julia Carl, Kim Schmidhuber, Bettina Winterberg, Co-Trainer Michael Hein. Vordere Reihe von links: Simona Stahl, Manuela Pacher, Lena Radloff, Imke Stoetzer, Marion Nommensen, Carolin Fischer.



AHRENSBURGER  
STADTFORUM

Für Handel, Gewerbe und Tourismus e.V.

[www.ahrensburger-stadtforum.de](http://www.ahrensburger-stadtforum.de)





## 1. Herren - Oberliga

1	<b>Ahrensburger TSV 1</b>	19 / 22	16 1 2	586 : 477	+109	33 : 5
2	HG Hamburg-Barmbek 1	19 / 22	13 2 4	506 : 428	+78	28 : 10
3	SG Bergedorf/Kirchwerder 1	18 / 22	10 2 6	501 : 510	-9	22 : 14
4	SC Alstertal-L'horn 1	19 / 22	9 3 7	560 : 562	-2	21 : 17
5	TV Fischbek 1	19 / 22	7 6 6	558 : 549	+9	20 : 18
6	Buxtehuder SV 1	19 / 22	9 1 9	587 : 569	+18	19 : 19
7	HSG Sasel/Duwo 1	19 / 22	8 3 8	521 : 510	+11	19 : 19
8	HG Norderstedt 1	18 / 22	8 2 8	467 : 437	+30	18 : 18
9	TSV Ellerbek 2	19 / 22	9 0 10	523 : 547	-24	18 : 20
10	Norderstedter SV 1	19 / 22	6 1 12	397 : 416	-19	13 : 25
11	SC Poppenbüttel 1	19 / 22	4 3 12	483 : 536	-53	11 : 27
12	AMTV 2	19 / 22	1 2 16	421 : 569	-148	4 : 34

## 2. Herren - III. Liga Männer Gruppe 4

1	SG Bergedorf/Kirchwerder 3	15 / 18	12 0 3	334 : 291	+43	24 : 6
2	<b>Ahrensburger TSV 2</b>	<b>15 / 18</b>	<b>10 1 4</b>	<b>381 : 308</b>	<b>+73</b>	<b>21 : 9</b>
3	SG Wilhelmsburg 3	15 / 18	8 1 6	279 : 290	-11	17 : 13
4	HT 16 Hamburg 2	13 / 18	6 3 4	268 : 269	-1	15 : 11
5	TuS Finkenwerder 1	13 / 18	6 1 6	268 : 250	+18	13 : 13
6	TV Fischbek 2	14 / 18	6 1 7	257 : 283	-26	13 : 15
7	TH Eilbeck 1	13 / 18	4 2 7	278 : 290	-12	10 : 16
8	SG Harburg 1	14 / 18	3 1 10	224 : 298	-74	7 : 21
9	TSG Bergedorf 1	14 / 18	2 2 10	253 : 263	-10	6 : 22
10	HSG Sasel/Duwo 4	0 / 18	0 0 0	0 : 0	+0	0 : 0

Quelle: www.sis-handball.de

Stand: 08.04.2005

# Cut&Style

## Frisörbetrieb Beate Röhrs

Lohe 2-4 - 22926 Ahrensburg

Gutschein in Höhe  
von 2,50 Euro



### 3. Herren (ehem. 4. Herren) - IV. Liga Männer Gruppe 3

1	Niendorfer TSV 2	15 / 18	11	2	2	393 : 296	+97	24 : 6
2	SC Condor 1	16 / 18	12	0	4	418 : 367	+51	24 : 8
3	THB Hamburg 03 2	15 / 18	9	3	3	380 : 341	+39	21 : 9
4	AMTV 6	16 / 18	10	0	6	384 : 348	+36	20 : 12
5	SG Bergedorf/Kirchwerder 4	15 / 18	8	0	7	281 : 276	+5	16 : 14
6	TVB Hamburg 2	16 / 18	6	2	8	322 : 330	-8	14 : 18
<b>7</b>	<b>Ahrensburger TSV 4</b>	<b>16 / 18</b>	<b>7</b>	<b>0</b>	<b>9</b>	<b>315 : 362</b>	<b>-47</b>	<b>14 : 18</b>
8	Buxtehuder SV 2	16 / 18	4	4	8	390 : 452	-62	12 : 20
9	HG Hamburg-Barmbek 4	17 / 18	3	1	13	333 : 396	-63	7 : 27
10	TSV Ellerbek 7	16 / 18	2	2	12	344 : 392	-48	6 : 26

### Senioren - III. Liga Senioren Gruppe 1

1	HG Norderstedt 2	16 / 18	13	0	3	275 : 210	+65	26 : 6
2	Walddorfer SV 1	16 / 18	10	1	5	287 : 221	+66	21 : 11
<b>3</b>	<b>Ahrensburger TSV 1</b>	<b>16 / 18</b>	<b>9</b>	<b>1</b>	<b>6</b>	<b>259 : 268</b>	<b>-9</b>	<b>19 : 13</b>
4	TVB Hamburg 1	16 / 18	9	0	7	267 : 262	+5	18 : 14
5	Rellinger TV 2	16 / 18	8	1	7	223 : 230	-7	17 : 15
6	Niendorfer TSV 1	15 / 18	7	1	7	246 : 251	-5	15 : 15
7	Meiendorfer SV 1	16 / 18	6	0	10	243 : 243	+0	12 : 20
8	TH Quickborn 1	16 / 18	5	1	10	235 : 270	-35	11 : 21
9	SC Eilbek 1	15 / 18	5	0	10	180 : 208	-28	10 : 20
10	TSV Buchholz 08 1	16 / 18	4	1	11	222 : 274	-52	9 : 23

### 1. Damen - Regionalliga Nordost

1	Eidelstedter SV	21 / 24	18	0	3	629 : 504	+125	36 : 6
2	VfL Bad Schwartau	20 / 24	14	1	5	466 : 413	+53	29 : 11
3	Elmshorner HT	20 / 24	13	2	5	536 : 434	+102	28 : 12
4	Wandsbek 72	21 / 24	13	1	7	496 : 456	+40	27 : 15
5	TSV Ellerbek	20 / 24	13	0	7	518 : 463	+55	26 : 14
6	Buxtehuder SV 2	21 / 24	12	1	8	560 : 526	+34	25 : 17
7	TSV Nord Harrislee	20 / 24	8	3	9	475 : 484	-9	19 : 21
8	HSG Kropp / Tetenhusen	20 / 24	8	2	10	490 : 492	-2	18 : 22
9	SG Kisdorf-Leezen	20 / 24	9	0	11	472 : 495	-23	18 : 22
10	SV Pädagogik Rostock	20 / 24	7	1	12	511 : 532	-21	15 : 25
11	HSG Holstein Kiel / Kronshagen	20 / 24	5	3	12	426 : 491	-65	13 : 27
12	DGF Flensburg	20 / 24	3	0	17	426 : 540	-114	6 : 34
<b>13</b>	<b>Ahrensburger TSV</b>	<b>21 / 24</b>	<b>2</b>	<b>0</b>	<b>19</b>	<b>405 : 580</b>	<b>-175</b>	<b>4 : 38</b>



## 2. Damen - II. Liga Frauen Gruppe 1

1	HSG Sasel/Duwo 2	19 / 22	17	1	1	404 : 229	+175	35 : 3
2	TV Fischbek 1	19 / 22	14	3	2	350 : 269	+81	31 : 7
<b>3</b>	<b>Ahrensburger TSV 2</b>	<b>19 / 22</b>	<b>13</b>	<b>2</b>	<b>4</b>	<b>369 : 299</b>	<b>+70</b>	<b>28 : 10</b>
4	TH Eilbeck 2	19 / 22	10	4	5	298 : 246	+52	24 : 14
5	HG Norderstedt 2	19 / 22	11	1	7	349 : 328	+21	23 : 15
6	Wandsbek 72 2	19 / 22	10	1	8	312 : 307	+5	21 : 17
7	HT 16 Hamburg 2	19 / 22	6	2	11	264 : 286	-22	14 : 24
8	SG Wilhelmsburg 1	19 / 22	7	0	12	233 : 287	-54	14 : 24
9	Wandsbek-Jenfeld 81 1	19 / 22	6	2	11	265 : 328	-63	14 : 24
10	TSG Bergedorf 1	19 / 22	5	2	12	288 : 340	-52	12 : 26
11	SC Alstertal-L'horn 3	19 / 22	3	0	16	282 : 351	-69	6 : 32
12	SG Bergedorf/Kirchwerder 1	19 / 22	2	2	15	228 : 372	-144	6 : 32

## Kapitän H.-J. Möller und Partner

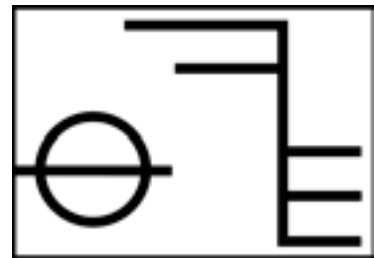

Öffentlich bestellte und vereidigte nautisch/technische Sachverständige und Schiffsbesichtiger

Alter Fährweg 8

27568 Bremerhaven

Tel.: 04 71 / 9 46 09 - 0

Fax: 04 71 / 9 46 09 - 99

Mobil: 01 63 / 5 48 85 80

[www.moeller-expert.com](http://www.moeller-expert.com)

E-Mail: [hans-joachim.moeller@moeller-expert.com](mailto:hans-joachim.moeller@moeller-expert.com)



### 3. Damen - V. Liga Frauen Gruppe 2

1	TSC Wellingsbüttel 2	18 / 20	17	0	1	291 : 134	+157	34 : 2
<b>2</b>	<b>Ahrensburger TSV 3</b>	<b>18 / 20</b>	<b>14</b>	<b>0</b>	<b>4</b>	<b>262 : 175</b>	<b>+87</b>	<b>28 : 8</b>
3	HG Norderstedt 5	18 / 20	14	0	4	223 : 146	+77	28 : 8
4	Hamburger SV 2	18 / 20	13	0	5	201 : 145	+56	26 : 10
5	SC Alstertal-L'horn 6	17 / 20	9	0	8	188 : 194	-6	18 : 16
6	SC Condor 2	17 / 20	6	0	11	120 : 162	-42	12 : 22
7	SG Bergedorf/Kirchwerder 5	18 / 20	6	0	12	118 : 140	-22	12 : 24
8	TSG Bergedorf 3	18 / 20	6	0	12	175 : 242	-67	12 : 24
9	Meiendorfer SV 2	17 / 20	5	0	12	153 : 207	-54	10 : 24
10	HG Hamburg-Barmbek 3	19 / 20	5	0	14	161 : 217	-56	10 : 28
11	TSV Hohenhorst 3	18 / 20	3	0	15	87 : 217	-130	6 : 30

### Männliche A-Jugend - Oberliga

1	TV Fischbek 1	19 / 22	17	1	1	711 : 533	+178	35 : 3
2	TSV Ellerbek 2	19 / 22	17	0	2	549 : 435	+114	34 : 4
3	Niendorfer TSV 1	19 / 22	15	0	4	573 : 495	+78	30 : 8
4	THB Hamburg 03	19 / 22	12	1	6	537 : 446	+91	25 : 13
5	Norderstedter SV 1	19 / 22	11	2	6	532 : 478	+54	24 : 14
6	SG Bergedorf/Kirchwerder 1	19 / 22	11	1	7	609 : 537	+72	23 : 15
7	TuS Esingen 1	19 / 22	8	2	9	507 : 528	-21	18 : 20
8	TH Eilbeck 1	19 / 22	7	3	9	492 : 516	-24	17 : 21
9	Elmshorner HT 1	19 / 22	4	2	13	513 : 579	-66	10 : 28
<b>10</b>	<b>Ahrensburger TSV 1</b>	<b>19 / 22</b>	<b>3</b>	<b>1</b>	<b>15</b>	<b>431 : 495</b>	<b>-64</b>	<b>7 : 31</b>
11	HSG Rissen/Wedel 1	19 / 22	1	1	17	467 : 660	-193	3 : 35
12	SC Alstertal-L'horn 1	19 / 22	1	0	18	422 : 641	-219	2 : 36

### Männliche B-Jugend - II. Liga Gruppe 2

1	SG Harburg 1	12 / 14	10	0	2	349 : 246	+103	20 : 4
2	SG Wilhelmsburg 1	12 / 14	10	0	2	357 : 264	+93	20 : 4
3	TVB Hamburg 1	12 / 14	7	2	3	324 : 306	+18	16 : 8
<b>4</b>	<b>Ahrensburger TSV 1</b>	<b>12 / 14</b>	<b>7</b>	<b>1</b>	<b>4</b>	<b>309 : 283</b>	<b>+26</b>	<b>15 : 9</b>
5	THB Hamburg 03 2	12 / 14	5	0	7	293 : 288	+5	10 : 14
6	HG Wandsbek 1	12 / 14	3	1	8	291 : 319	-28	7 : 17
7	SG Hamburg Nord 1	12 / 14	3	1	8	250 : 340	-90	7 : 17
8	HT 16 Hamburg 1	12 / 14	0	1	11	287 : 414	-127	1 : 23





## 1. männliche C-Jugend - II. Liga Gruppe 2

1	HT 16 Hamburg 1	16 / 16	13	0	3	490 : 389	+101	26 : 6
2	TSV Ellerbek 3	16 / 16	10	1	5	369 : 363	+6	21 : 11
<b>3</b>	<b>Ahrensburger TSV 1</b>	<b>15 / 16</b>	<b>9</b>	<b>1</b>	<b>5</b>	<b>377 : 323</b>	<b>+54</b>	<b>19 : 11</b>
4	TuS Berne 1	13 / 16	8	1	4	295 : 237	+58	17 : 9
5	TV Fischbek 1	14 / 16	7	1	6	346 : 292	+54	15 : 13
6	SG Hamburg Nord 1	14 / 16	7	1	6	309 : 340	-31	15 : 13
7	TH Eilbeck 1	14 / 16	5	0	9	270 : 302	-32	10 : 18
8	Wandsbek 72 1	16 / 16	2	1	13	240 : 347	-107	5 : 27
9	THB Hamburg 03 2	14 / 16	2	0	12	264 : 367	-103	4 : 24

## 2. männliche C-Jugend - III. Liga Gruppe 2

1	Norderstedter SV 2	16 / 18	14	0	2	465 : 262	+203	28 : 4
2	Walddorfer SV 1	16 / 18	13	0	3	392 : 241	+151	26 : 6
3	AMTV 2	16 / 18	12	0	4	362 : 210	+152	24 : 8
4	Niendorfer TSV 2	15 / 18	11	0	4	325 : 208	+117	22 : 8
5	SV Großhansdorf 1	15 / 18	10	0	5	294 : 224	+70	20 : 10
<b>6</b>	<b>Ahrensburger TSV 2</b>	<b>16 / 18</b>	<b>7</b>	<b>0</b>	<b>9</b>	<b>263 : 318</b>	<b>-55</b>	<b>14 : 18</b>
7	TSV Hohenhorst 1	16 / 18	5	1	10	247 : 319	-72	11 : 21
8	SG Hamburg Nord 2	16 / 18	3	1	12	207 : 347	-140	7 : 25
9	HG Norderstedt 3	16 / 18	2	1	13	259 : 399	-140	5 : 27
10	Wandsbek 72 2	16 / 18	0	1	15	156 : 442	-286	1 : 31

# Med. Massagepraxis Ahrensburg

**Nicolas Stucke**  
physikalische Therapie

Reeshoop 48  
22926 Ahrensburg  
Tel.: 0 41 02 / 67 75 66

Mo., Di. + Do. 8 - 12 Uhr  
14 - 19 Uhr  
Mi. + Fr. 8 - 13 Uhr



### Männliche D-Jugend - II. Liga Gruppe 2

1	SG Hamburg Nord 1	14 / 16	14	0	0	306 : 181	+125	28 : 0
2	SG Hamburg Nord 3	15 / 16	11	0	4	298 : 226	+72	22 : 8
3	SG Harburg 1	14 / 16	8	1	5	220 : 197	+23	17 : 11
4	TH Eilbeck 1	14 / 16	8	1	5	270 : 256	+14	17 : 11
5	HG Norderstedt 2	14 / 16	8	0	6	269 : 239	+30	16 : 12
6	SG Bergedorf/Kirchwerder 1	13 / 16	5	0	8	157 : 182	-25	10 : 16
7	Bramfelder SV 1	14 / 16	4	1	9	203 : 232	-29	9 : 19
<b>8</b>	<b>Ahrensburger TSV 1</b>	<b>14 / 16</b>	<b>3</b>	<b>1</b>	<b>10</b>	<b>234 : 270</b>	<b>-36</b>	<b>7 : 21</b>
9	TuS Berne 1	14 / 16	0	0	14	114 : 288	-174	0 : 28

### Männliche E-Jugend - Gruppe 1

1	Norderstedter SV 1	14 / 16	12	2	0	396 : 246	+150	26 : 2
2	Buxtehuder SV 1	13 / 16	10	1	2	305 : 246	+59	21 : 5
3	TSV Hohenhorst 1	13 / 16	7	2	4	276 : 287	-11	16 : 10
4	SC Alstertal-L'horn 1	14 / 16	6	2	6	261 : 233	+28	14 : 14
5	HG Norderstedt 1	13 / 16	5	1	7	254 : 262	-8	11 : 15
<b>6</b>	<b>Ahrensburger TSV 1</b>	<b>13 / 16</b>	<b>5</b>	<b>1</b>	<b>7</b>	<b>182 : 223</b>	<b>-41</b>	<b>11 : 15</b>
7	TSV Uetersen 1	13 / 16	3	2	8	224 : 286	-62	8 : 18
8	SG Hamburg Nord 1	13 / 16	1	1	11	244 : 315	-71	3 : 23
9	VfL Pinneberg 1	6 / 16	1	0	5	83 : 127	-44	2 : 10



## DIE ÖLHEIZUNG

Modern heizen - Energie sparen

Manfred + Norbert

# HAUPT



HEIZÖL - KOHLEN - FUTTER - GARTENBEDARF



RASENMÄHER - MOTORGERÄTE / SERVICE

Ladestraße - 22926 Ahrensburg - (0 41 02) 5 25 15 oder 5 24 65

## Weibliche A-Jugend - Regionalliga Nordost Staffel Nord

1	SG Kisdorf-Leezen	18 / 18	16	1	1	509 : 373	+136	33 : 3
2	TSV Ellerbek	18 / 18	15	1	2	467 : 343	+124	31 : 5
3	HSG Henstedt-Ulzburg	18 / 18	13	0	5	501 : 383	+118	26 : 10
4	VfL Bad Schwartau	18 / 18	10	0	8	439 : 427	+12	20 : 16
5	TSV Owschlag	18 / 18	9	0	9	507 : 482	+25	18 : 18
6	Buxtehuder SV	18 / 18	8	1	9	415 : 433	-18	17 : 19
7	SC Buntekuh Lübeck	18 / 18	8	0	10	437 : 451	-14	16 : 20
8	HSG Tarp/Wanderup	18 / 18	3	2	13	400 : 560	-160	8 : 28
9	MTV Herzhorn	18 / 18	3	0	15	351 : 472	-121	6 : 30
10	Ahrensburger TSV	18 / 18	2	1	15	367 : 469	-102	5 : 31



**Zimmerei Volker Bringmann**  
 **Meisterbetrieb** 

Gorch-Fock-Str. 9  
22926 Ahrensburg  
Tel: 04102/30466  
Fax: 04102/8249255

Dachstühle - Innenausbau - und  
Carports nach ihren Plänen

## Weibliche B-Jugend - Oberliga

1	Buxtehuder SV 1	15 / 18	15	0	0	352 : 184	+168	30 : 0
2	TSV Ellerbek 1	14 / 18	13	0	1	330 : 204	+126	26 : 2
3	SG Wilhelmsburg 1	15 / 18	12	0	3	314 : 189	+125	24 : 6
<b>4</b>	<b>Ahrensburger TSV 1</b>	<b>15 / 18</b>	<b>10</b>	<b>0</b>	<b>5</b>	<b>306 : 252</b>	<b>+54</b>	<b>20 : 10</b>
5	TuS Esingen 1	15 / 18	7	0	8	265 : 247	+18	14 : 16
6	SC Poppenbüttel 1	15 / 18	5	0	10	224 : 290	-66	10 : 20
7	AMTV 1	15 / 18	5	0	10	245 : 312	-67	10 : 20
8	HG Norderstedt 1	14 / 18	4	0	10	179 : 285	-106	8 : 20
9	TH Eilbeck 1	15 / 18	2	1	12	179 : 288	-109	5 : 25
10	Elmshorner HT 1	15 / 18	0	1	14	166 : 309	-143	1 : 29

## Weibliche C-Jugend - II. Liga Gruppe 1

1	VfL Pinneberg 1	12 / 14	11	1	0	152 : 94	+58	23 : 1
2	HSG Sasel/Duwo 1	12 / 14	9	1	2	229 : 159	+70	19 : 5
<b>3</b>	<b>Ahrensburger TSV 1</b>	<b>12 / 14</b>	<b>7</b>	<b>1</b>	<b>4</b>	<b>203 : 193</b>	<b>+10</b>	<b>15 : 9</b>
4	TuS Esingen 2	13 / 14	5	1	7	176 : 184	-8	11 : 15
5	SC Alstertal-L'horn 1	11 / 14	5	0	6	167 : 156	+11	10 : 12
6	Elmshorner HT 2	12 / 14	3	1	8	156 : 199	-43	7 : 17
7	AMTV 2	12 / 14	3	0	9	188 : 211	-23	6 : 18
8	SC Poppenbüttel 1	12 / 14	2	1	9	140 : 215	-75	5 : 19

## 1. weibliche D-Jugend - II. Liga Gruppe 2 Rückrunde

1	AMTV 1	6 / 16	5	0	1	96 : 42	+54	10 : 2
2	HT 16 1	6 / 16	5	0	1	113 : 67	+46	10 : 2
3	Wandsbek 72 1	6 / 16	5	0	1	74 : 50	+24	10 : 2
4	SC Alstertal-Langenhorn 1	6 / 16	4	0	2	63 : 57	+6	8 : 4
5	Bramfelder SV 1	7 / 16	3	0	4	69 : 89	-20	6 : 8
6	HSG Sasel/DuWo 2	6 / 16	2	0	4	64 : 94	-30	4 : 8
<b>7</b>	<b>Ahrensburger TSV 1</b>	<b>6 / 16</b>	<b>2</b>	<b>0</b>	<b>4</b>	<b>57 : 90</b>	<b>-33</b>	<b>4 : 8</b>
8	SC Poppenbüttel	7 / 16	2	0	5	59 : 82	-23	4 : 10
9	HG Norderstedt 2	6 / 16	0	0	6	67 : 91	-24	0 : 12

## 2. weibliche D-Jugend - III. Liga Gruppe 2 Rückrunde

1	TH Eilbek 1	6 / 18	6 0 0	118 : 62	+56	12 : 0
2	Norderstedter SV 1	9 / 18	6 0 3	103 : 98	+5	12 : 6
3	TSV Wandsetal 1	5 / 18	4 0 1	55 : 35	+20	8 : 2
4	SG B/K 1	7 / 18	4 0 3	84 : 69	+15	8 : 6
5	ETV 1	5 / 18	3 0 2	81 : 62	+19	6 : 4
6	TSV Hohenhorst 1	7 / 18	3 0 4	64 : 64	+0	6 : 8
7	SC Alstertal/Langenhorn 2	7 / 18	3 0 4	76 : 88	-12	6 : 8
<b>8</b>	<b>Ahrensburger TSV 2</b>	<b>5 / 18</b>	<b>1 0 4</b>	<b>53 : 74</b>	<b>-21</b>	<b>2 : 8</b>
9	HSG Sasel/DuWo 3	6 / 18	1 0 5	49 : 86	-37	2 : 10
10	Hamburger SV 2	5 / 18	0 0 5	17 : 62	-45	0 : 10





### Weibliche E-Jugend - Gruppe 4

1	THB Hamburg 03 1	11 / 12	9 1 1	130 : 71	+59	19 : 3
2	SG Bergedorf/Kirchwerder 1	10 / 12	9 0 1	136 : 67	+69	18 : 2
<b>3</b>	<b>Ahrensburger TSV 1</b>	<b>11 / 12</b>	<b>6 2 3</b>	<b>104 : 69</b>	<b>+35</b>	<b>14 : 8</b>
4	HSG Sasel/Duwo 2	10 / 12	5 1 4	66 : 66	+0	11 : 9
5	SC Teutonia 1	10 / 12	2 0 8	51 : 111	-60	4 : 16
6	Walddorfer SV 1	10 / 12	1 1 8	41 : 84	-43	3 : 17
7	TVB Hamburg 1	10 / 12	1 1 8	53 : 113	-60	3 : 17



# Ahrensburger



# Stadtbackerei

*Qualität*  
*Frische*  
*Vielfalt*

Zentrale: Kurt-Fischer-Str.10 - 22926 Ahrensburg

Tel.: 04102 - 471237 Fax: 04102 - 471238

E-Mail: [prignitz@aol.com](mailto:prignitz@aol.com)



# OELLERKING

- **Lkw-Planen für jeden Fahrzeugtyp**  
vom Kleintransporter bis zum 13,60-m-Trailer
- **Containerplanen**
- **Werbetransparente**
- **Schutzplanen und Abdeckplanen**
- **Bulk-Liner Bags für Container**
- **Zoll-Seile nach TIR-Vorschrift**
- **Spanngurte für Container und Lkw**
- **Patentierete Zollflicken**
- **Reparatur-Service**

Werner-Siemens-Straße 99 - 22113 Hamburg  
Telefon: 0 40 / 41 49 - 36 68  
Telefax: 0 40 / 41 49 - 36 69

# KROHN-HEIZUNG<sup>GMBSH</sup>

---

IHR SERVICEPARTNER FÜR HEIZUNG, BAD, ENERGIESPARSYSTEME  
BÜLTBEK 26 - 22926 SIEK - TEL.: 0 41 07 / 76 54

# PW

Planen  
Vermitteln  
Verwalten

Individuelle  
Architektenhäuser in  
konventioneller Bauweise  
zu Pauschalpreisen



Baumanagement  
Schmidt &  
Söhne GmbH

# BSS

Blücherallee 2 a - 22926 Ahrensburg - Tel.: 0 41 02 / 45 48 32